Immobilienfinanzierung mit Mehrwerten, die zählen

Kostenaufstellung Neubau und Renovierung

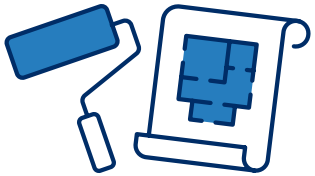

Gewerk z. B. Rohbau, Dach, Elektro, etc.	Bemerkung z. B. besondere Anforderungen oder Hinweise	Eigenleistung in Stunden	Eigenleistung in EUR	Materialkosten in EUR	Fremdkosten (Fachfirma) in EUR	Gesamtkosten in EUR
		1,35 → 1 Std 35 Min	0,00 €	0,00 €	0,00 €	**0,00 €**
		0 Std 00 Min	0,00 €	0,00 €	0,00 €	**0,00 €**
		0 Std 00 Min	0,00 €	0,00 €	0,00 €	**0,00 €**
		0 Std 00 Min	0,00 €	0,00 €	0,00 €	**0,00 €**
		0 Std 00 Min	0,00 €	0,00 €	0,00 €	**0,00 €**
		0 Std 00 Min	0,00 €	0,00 €	0,00 €	**0,00 €**
		0 Std 00 Min	0,00 €	0,00 €	0,00 €	**0,00 €**
		0 Std 00 Min	0,00 €	0,00 €	0,00 €	**0,00 €**
		0 Std 00 Min	0,00 €	0,00 €	0,00 €	**0,00 €**
		0 Std 00 Min	0,00 €	0,00 €	0,00 €	**0,00 €**
		0 Std 00 Min	0,00 €	0,00 €	0,00 €	**0,00 €**
		0 Std 00 Min	0,00 €	0,00 €	0,00 €	**0,00 €**
		0 Std 00 Min	0,00 €	0,00 €	0,00 €	**0,00 €**
		0 Std 00 Min	0,00 €	0,00 €	0,00 €	**0,00 €**
		0 Std 00 Min	0,00 €	0,00 €	0,00 €	**0,00 €**
		0 Std 00 Min	0,00 €	0,00 €	0,00 €	**0,00 €**
		0 Std 00 Min	0,00 €	0,00 €	0,00 €	**0,00 €**
		0 Std 00 Min	0,00 €	0,00 €	0,00 €	**0,00 €**
Summe		0 Std 00 Min	0,00 €	0,00 €	0,00 €	**0,00 €**

Ort: Datum:

Ort: Datum:

Volksbank Mittelhessen

Unterschrift

Nur bei Bedarf: Unterschrift und Stempel Architekt