

- XX,XX Deckenhöhen neu
- Grundstückszufahrt, B= 4,00 m
- Die Straßenendausbauhöhen sind rot markiert.
- Die bautechnischen Toleranzen bei der Herstellung der Fahrbahnbefestigung betragen ± 3 cm .
- KVS Kleinverteilerschrank



Techn. Unterlage zur Hochbauplanung			
SVEG mbH Rathausstraße 21-23, 31134 Hildesheim			
Erschließung BG Morgengrund in Gronau (Leine) West			
Lageplanausschnitt - Randhöhen			
Abschnitt 1			

Planverfasser:	Braunschweiger Straße 20 38518 Gifhorn	Windmühlenwall 24 31224 Peine
KEPPER Ingenieurgesellschaft	Tel.: 05371/9497-0 Web: www.kepper.de	Email: mail@kepper.de

Anlage: 16	Bearb.:	05/2026	Mq
Blatt: 1.3	Gez.:	05/2026	Ze
M. 1:500	Gepr.:		

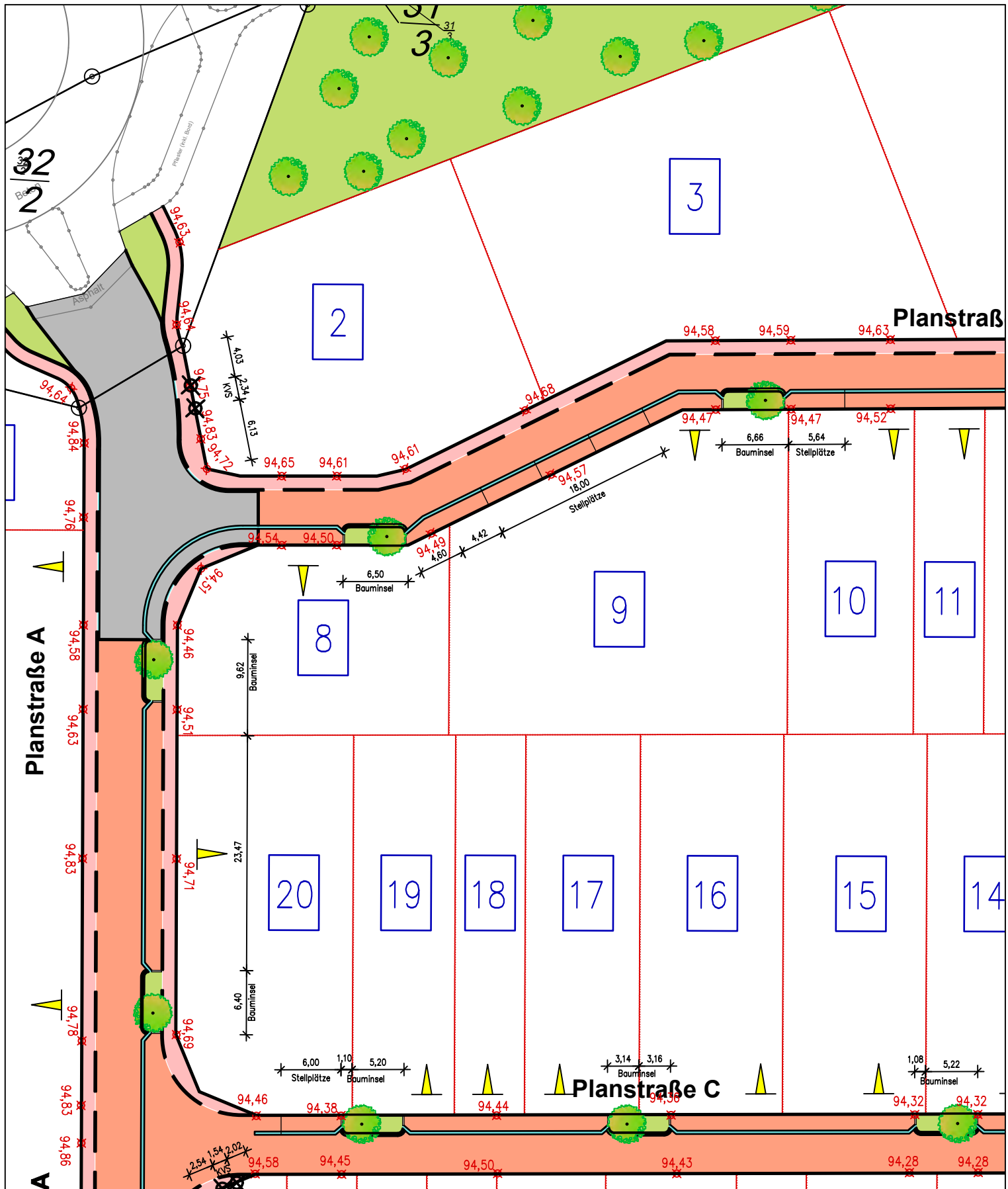

Planverfasser:



Braunschweiger Straße 20
38518 Gifhorn
Windmühlenwall 24
31224 Peine
Tel.: 05371/9497-0
Web: www.kepper.de Email: mail@kepper.de



Deckenhöhen neu



Grundstückszufahrt, B= 4,00 m

• Die Straßenendausbauhöhen sind rot markiert.

• Die bautechnischen Toleranzen bei der Herstellung der Fahrbahnbefestigung betragen ± 3 cm .



Kleinverteilerschrank

Techn. Unterlage zur Hochbauplanung

SVEG mbH Rathausstraße 21-23, 31134 Hildesheim

Erschließung BG Morgengrund in Gronau (Leine) West

Lageplanausschnitt - Randhöhen

Abschnitt 2

Anlage: 16

Bearb.: 05/2026

Mq

Blatt: 2.3

Gez.: 05/2026

Ze

M. 1:500

Gepr.:

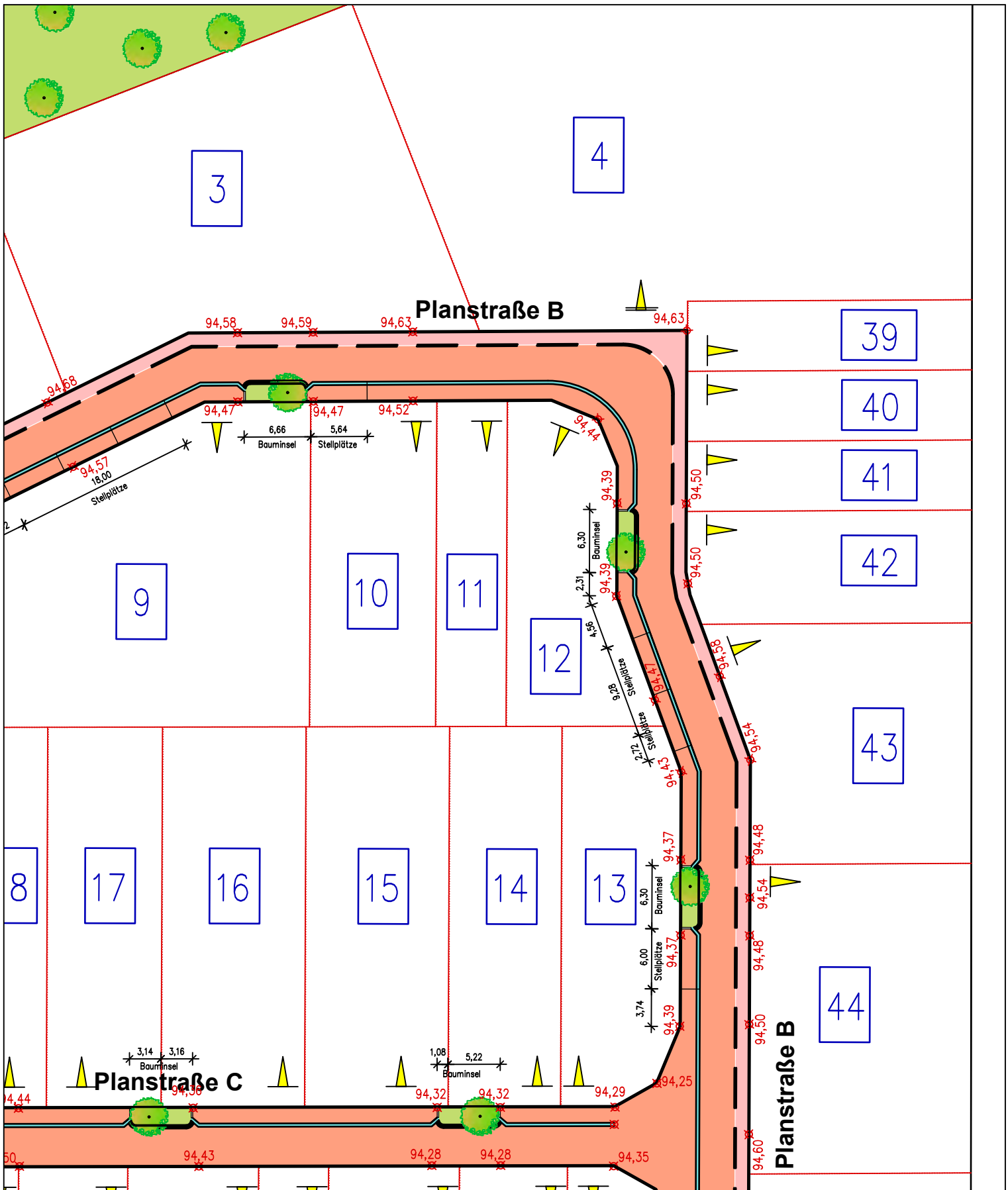

Planverfasser:



Braunschweiger Straße 20
38518 Gifhorn
Windmühlenwall 24
31224 Peine
Tel.: 05371/9497-0
Web: www.kepper.de Email: mail@kepper.de

- xx.xx Deckenhöhen neu
- ▲ Grundstückszufahrt, B= 4,00 m

- Die Straßenendausbauhöhen sind rot markiert.
- Die bautechnischen Toleranzen bei der Herstellung der Fahrbahnbefestigung betragen ± 3 cm .



Techn. Unterlage zur Hochbauplanung

SVEG mbH Rathausstraße 21-23, 31134 Hildesheim

Erschließung BG Morgengrund in Gronau (Leine) West

Lageplanausschnitt - Randhöhen

Abschnitt 3

Anlage: 16

Blatt: 3.3

M. 1:500

Bearb.:

Gez.:

Gepr.:

05/2026

05/2026

Mq

Ze



Planverfasser:



Braunschweiger Straße 20
38518 Gifhorn
Windmühlenwall 24
31224 Peine
Tel.: 05371/9497-0
Web: www.kepper.de Email: mail@kepper.de



Deckenhöhen neu



Grundstückszufahrt, B= 4,00 m

• Die Straßenendausbauhöhen sind rot markiert.

• Die bautechnischen Toleranzen bei der Herstellung der Fahrbahnbefestigung betragen ± 3 cm .



Kleinverteilerschrank

Techn. Unterlage zur Hochbauplanung

SVEG mbH Rathausstraße 21-23, 31134 Hildesheim

Erschließung BG Morgengrund in Gronau (Leine) West

Lageplanausschnitt - Randhöhen

Abschnitt 4

Anlage: 16

Bearb.:

05/2026

Mq

Blatt: 4.3

Gez.:

05/2026

Ze

M. 1:500

Gepr.:



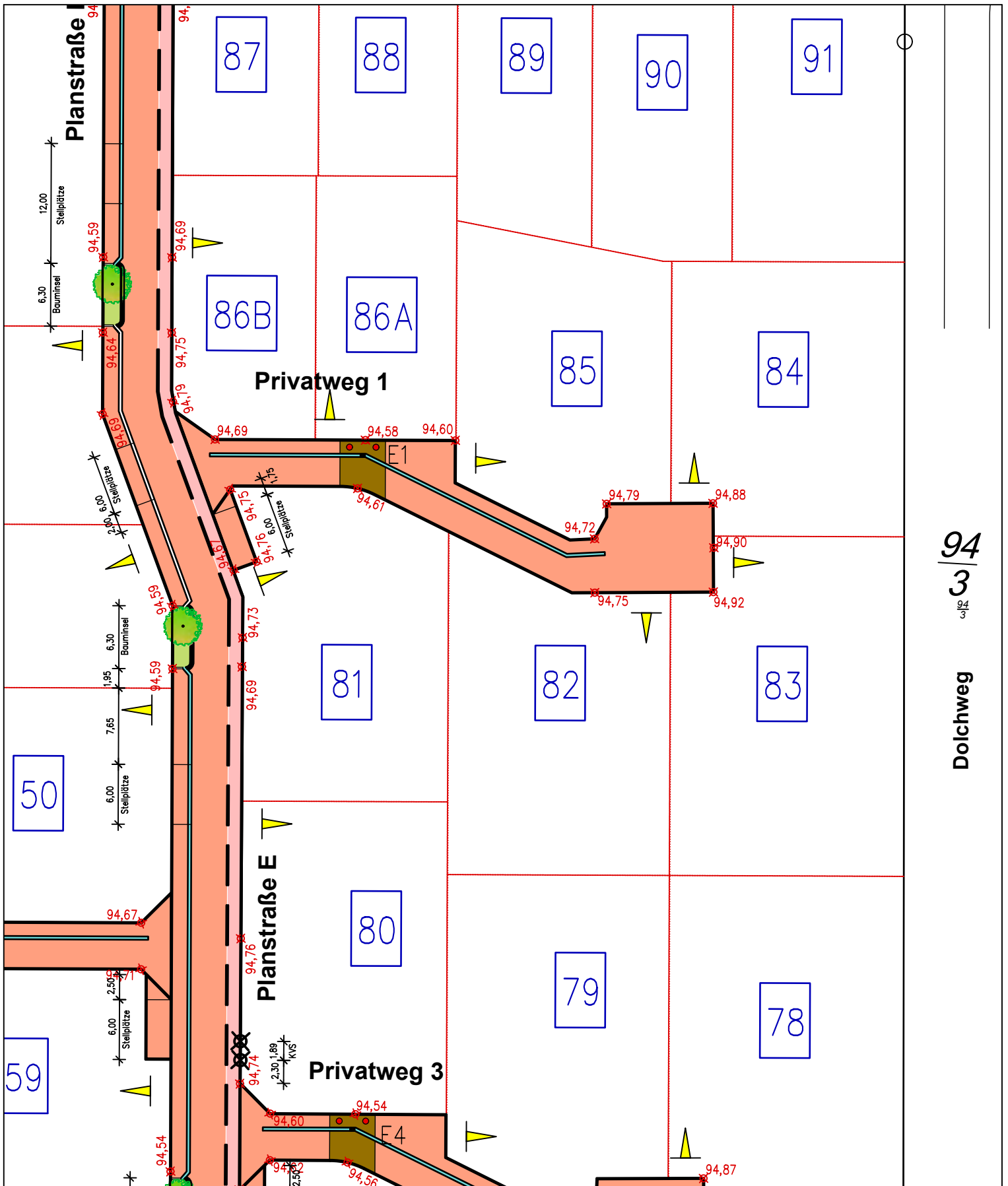

94
3
3/24

Dolchweg

Planverfasser:
 **KEPPER**
 Ingenieurgesellschaft
 Braunschweiger Straße 20 Windmühlenwall 24
 38518 Gifhorn 31224 Peine
 Tel.: 05371/9497-0
 Web: www.kepper.de Email: mail@kepper.de

- XX,XX Deckenhöhen neu
- Grundstückszufahrt, B= 4,00 m
- Die Straßenendausbauhöhen sind rot markiert.
- Die bautechnischen Toleranzen bei der Herstellung der Fahrbahnbefestigung betragen ± 3 cm .
- KVS Kleinverteilerschrank





Techn. Unterlage zur Hochbauplanung

SVEG mbH Rathausstraße 21-23, 31134 Hildesheim
Erschließung BG Morgengrund in Gronau (Leine) West
 Lageplanausschnitt - Randhöhen
 Abschnitt 7

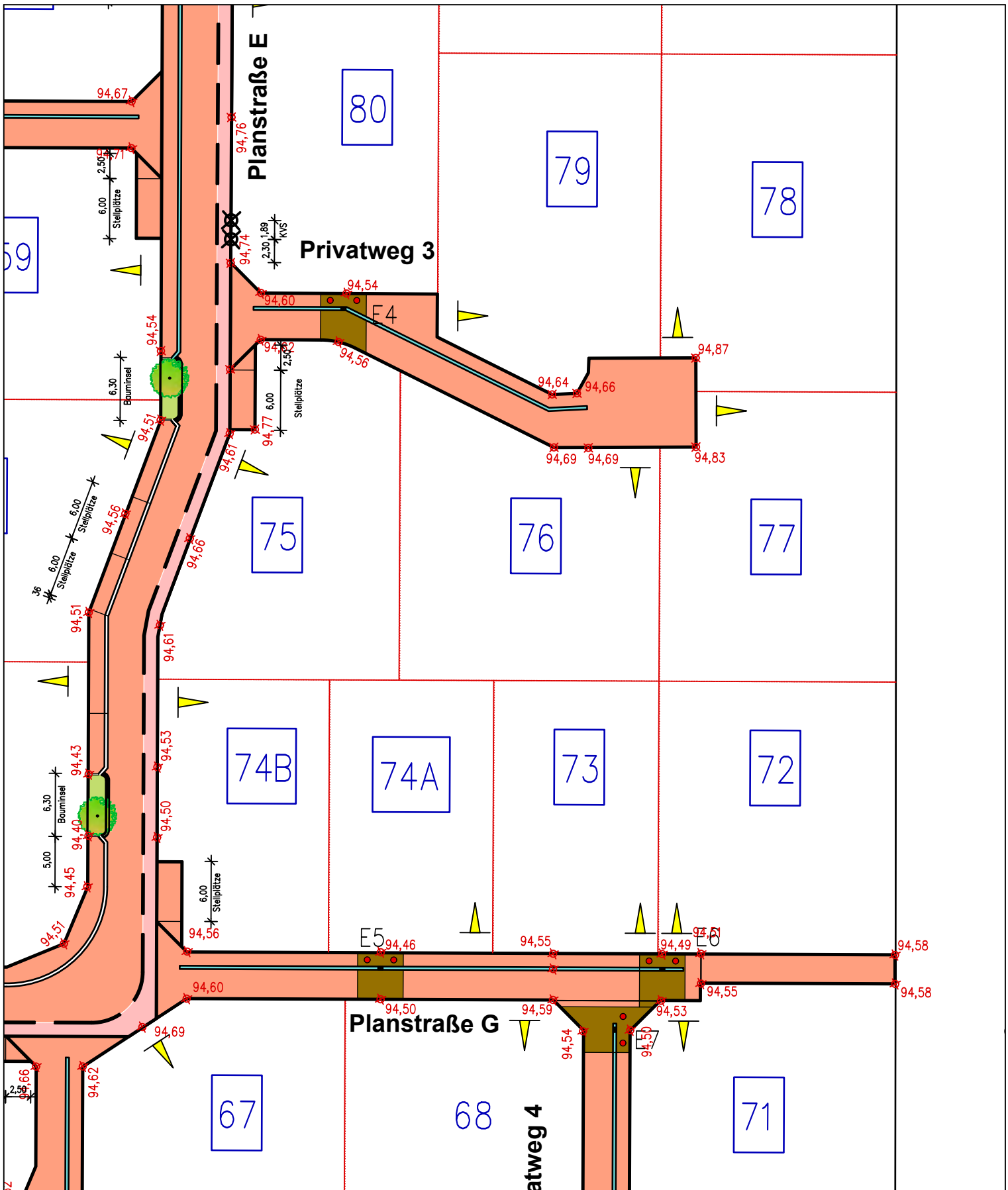
Anlage: 16	Bearb.:	05/2026	Mq
Blatt: 7.3	Gez.:	05/2026	Ze
M. 1:500	Gepr.:		



Planverfasser:
 **KEPPER**
 Ingenieurgesellschaft
 Braunschweiger Straße 20 Windmühlenwall 24
 38518 Gifhorn 31224 Peine
 Tel.: 05371/9497-0
 Web: www.kepper.de Email: mail@kepper.de

-  **xx.xx** Deckenhöhen neu
-  Grundstückszufahrt, B= 4,00 m
- Die Straßenendausbauhöhen sind rot markiert.
- Die bautechnischen Toleranzen bei der Herstellung der Fahrbahnbefestigung betragen ± 3 cm .
-  **KVS** Kleinverteilerschrank

Techn. Unterlage zur Hochbauplanung				
SVEG mbH Rathausstraße 21-23, 31134 Hildesheim				
Erschließung BG Morgengrund in Gronau (Leine) West				
Lageplanausschnitt - Randhöhen				
Abschnitt 9				

Anlage: 16	Bearb.:	07/2025	Mq
Blatt: 9.3	Gez.:	07/2025	Mq
M. 1:500	Gepr.:		

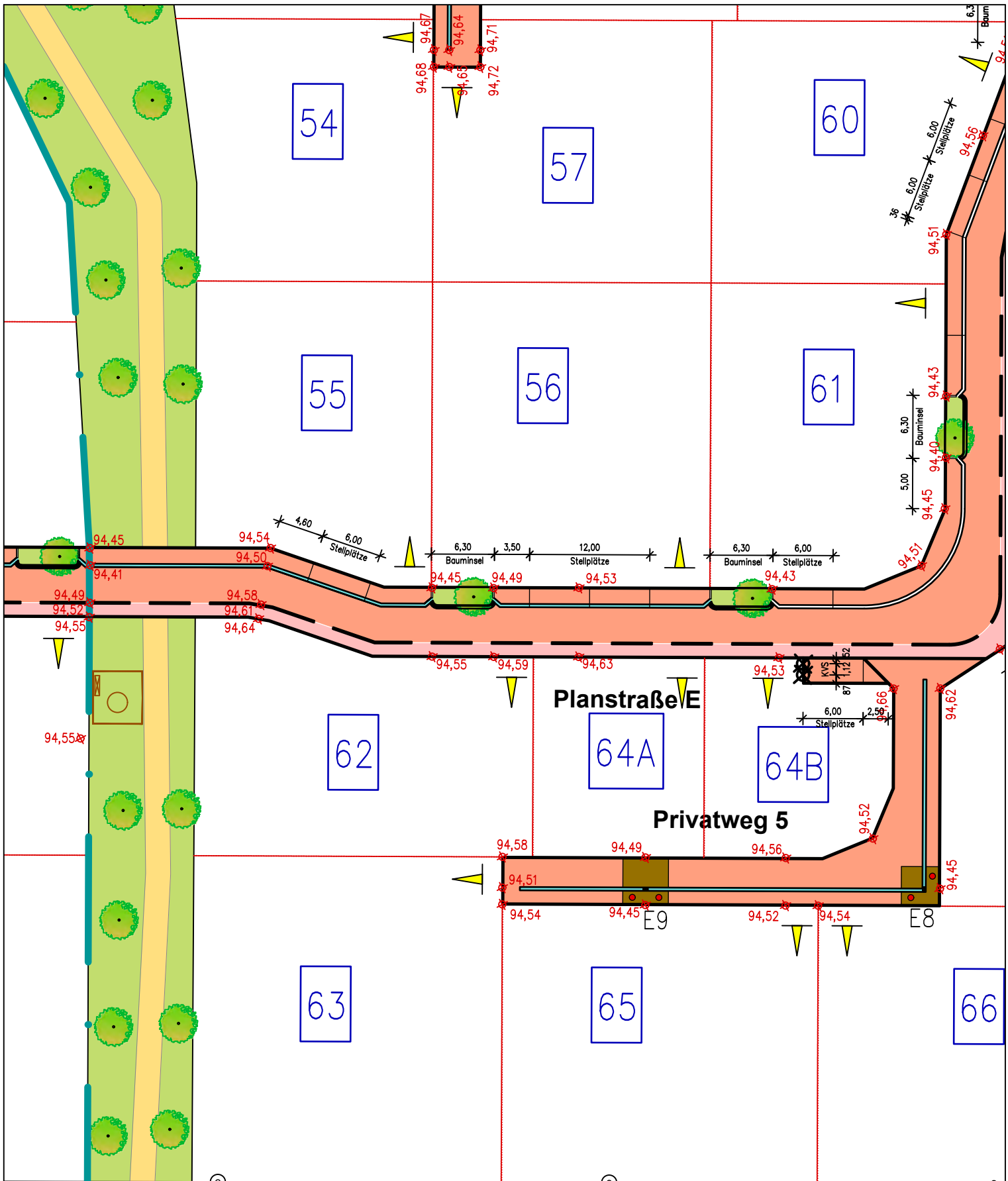

Planverfasser:



Braunschweiger Straße 20
38518 Gifhorn
Windmühlenwall 24
31224 Peine
Tel.: 05371/9497-0
Web: www.kepper.de Email: mail@kepper.de

- XX,XX Deckenhöhen neu
- Grundstückszufahrt, B= 4,00 m

- Die Straßenendausbauhöhen sind rot markiert.
- Die bautechnischen Toleranzen bei der Herstellung der Fahrbahnbefestigung betragen ± 3 cm .

KVS Kleinverteilerschrank

Techn. Unterlage zur Hochbauplanung

SVEG mbH Rathausstraße 21-23, 31134 Hildesheim

Erschließung BG Morgengrund in Gronau (Leine) West

Lageplanausschnitt - Randhöhen

Abschnitt 10

Anlage: 16	Bearb.:	05/2026	Mq
Blatt: 10,3	Gez.:	05/2026	Ze
M. 1:500	Gepr.:		

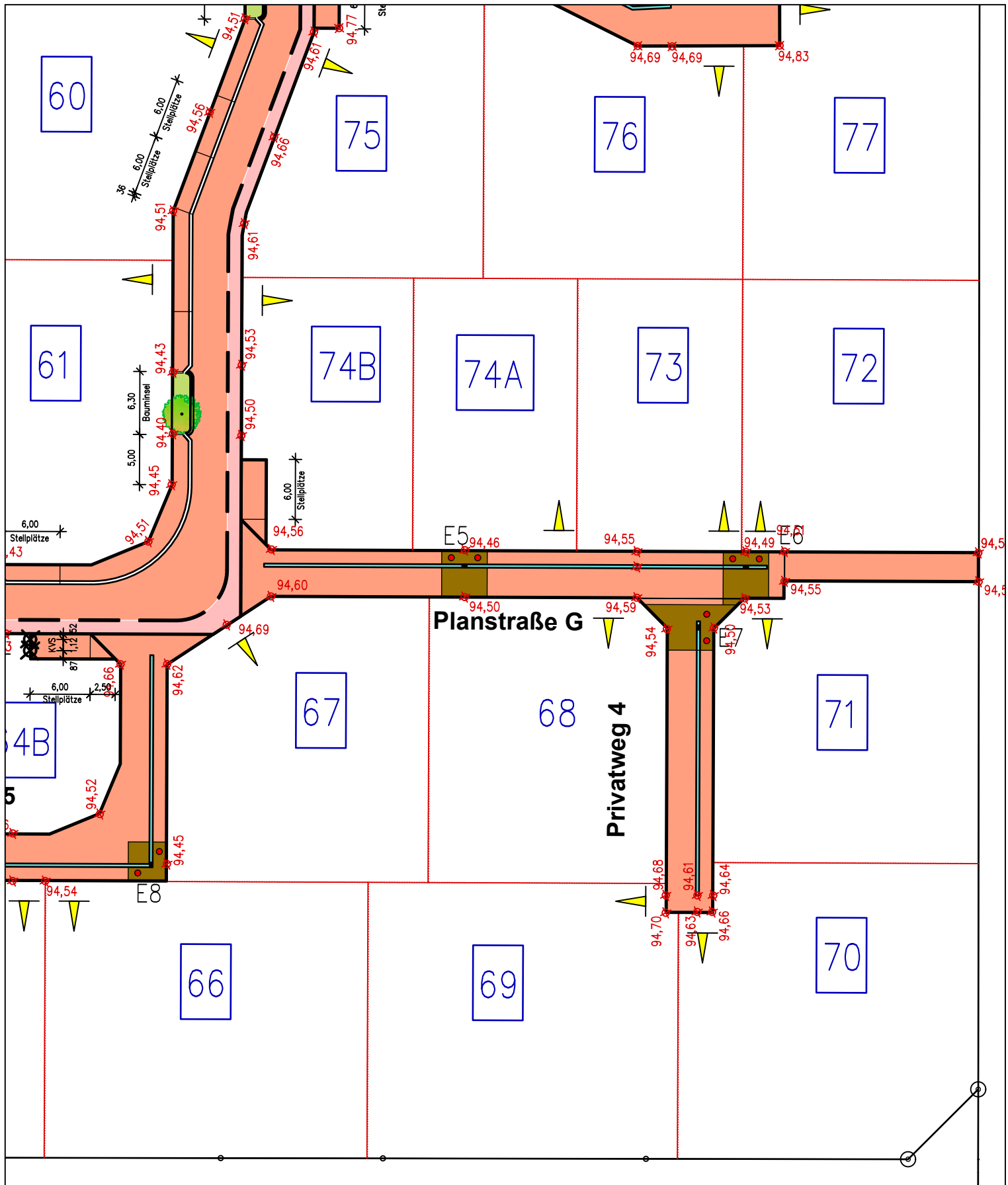

Planverfasser:



Braunschweiger Straße 20
38518 Gifhorn
Windmühlenwall 24
31224 Peine
Tel.: 05371/9497-0
Web: www.kepper.de Email: mail@kepper.de



Deckenhöhen neu



Grundstückszufahrt, B= 4,00 m

- Die Straßenendausbauhöhen sind rot markiert.
- Die bautechnischen Toleranzen bei der Herstellung der Fahrbahnbefestigung betragen ± 3 cm .



Kleinverteilerschrank

Techn. Unterlage zur Hochbauplanung

SVEG mbH Rathausstraße 21-23, 31134 Hildesheim

Erschließung BG Morgengrund in Gronau (Leine) West

Lageplanausschnitt - Randhöhen

Abschnitt 11

Anlage: 16

Blatt: 11.3

M. 1:500

Bearb.:

Gez.:

Gepr.:

05/2026

05/2026

Mq

Ze

