Jahresbericht 2021

Volksbank
Möckmühl eG

Unser Team

Unsere Geschäftsstellen

JAGSTHAUSEN

KOCHERSTEINSFELD

DEGMARN

GOCHSEN

HERBOLZHEIM

MÖCKMÜHL

BRETTACH

CLEVERSULZBACH

KOCHERTÜRN

LAMPOLDSHAUSEN

NEUDENAU

NEUENSTADT

STEIN

ROIGHEIM

SIGLINGEN

WIDDERN

ZÜTTLINGEN

2021

Jahresbericht des Vorstandes

Liebe Mitglieder und Kunden,

das Geschäftsjahr 2022 hat uns bereits vollständig in den Bann gezogen. Nachdem die Pandemie voraussichtlich dem Ende zugeht, bleiben die Herausforderungen in einer bewegten Welt für Sie, als auch für uns als Genossenschaftsbank weiterhin hoch. So beschäftigt uns alle der Russland-Ukraine-Konflikt, die deutlich gestiegene Inflation und die Erhöhung der Zinsen im langfristigen Bereich.

Mit diesem Bericht informieren wir Sie über das abgelaufene Geschäftsjahr 2021. Unsere Strategie, keine Negativzinsen für Privat- und Firmenkunden einzuführen, war erfolgreich. Dadurch konnten wir im Einlagengeschäft wie auch bei den betreuten Kundenvolumen deutlich wachsen. Mit unserer qualitativen Anlageberatung haben wir Mehrwerte für unsere Kunden und Mitglieder geschaffen. Der dadurch erzielte Vermögenszuwachs belief sich auf über 25 Mio. Euro im letzten Jahr. Auch im Kreditbereich haben wir zahlreiche private und gewerbliche Vorhaben finanziert. Mit über 1.000 genehmigten Krediten war dies ein erheblicher Beitrag zur Weiterentwicklung der Region.

Dank Ihrem Vertrauen konnten wir als Partner vor Ort in allen wesentlichen Geschäftsfeldern wachsen. Wir freuen uns, für Sie ein verlässlicher Ansprechpartner in allen Fragen rund um Kredit, Anlage, Versicherungen, Vorsorge, Zinssicherung und Immobilien zu sein. Wir im Vorstand sind stolz auf die erbrachten herausragenden Leistungen unserer Kolleginnen und Kollegen, die sich in den positiven Zahlen des Jahres 2021 widerspiegeln.

Mitglied bei Ihrer Genossenschaft zu sein, bedeutet mehr als nur von Dividende und Mitgliederbonus zu profitieren. Als Solidargemeinschaft unterstützen wir die Region mit Spenden für Veranstaltungen, Schulen, Kindergärten und Vereine mit über 100.000 Euro jährlich. Darüber hinaus bieten wir jedes Jahr 7 wohnortnahe Ausbildungs-/Studienplätze an. Mitglied bei der Volksbank Möckmühl eG zu sein lohnt sich in vielfältiger Weise, empfehlen Sie uns gerne weiter.

Alexander Britsch

Thomas Reuter

Unser Engagement

Pedal4Travel

Miles4Ocean – Radeln für plastikfreie Meere

Yannik Waiz, 25 Jahre, aus Siglingen und Nico Dobmeier, 26 Jahre, aus Möckmühl bilden zusammen das Team Pedal4Travel. Im Juli machten sich die beiden Kunden mit ihren Fahrrädern und entsprechendem Gepäck auf den Weg von München über die Alpen bis an die Adriaküste in Kroatien. Aber nicht nur das, pro 10 gefahrene Kilometer spendeten sie 1 Euro, um Plastik aus dem Meer zu holen. 1 Euro entspricht 1 kg Plastikmüll, der aus dem Meer geholt wird. Ihr ehrgeiziges Ziel: 25.000 kg weniger Müll, also 25.000 Euro Spenden. Natürlich schafften sie dies nicht alleine und benötigten Sponsoren und Unterstützer. Das Engagement der beiden jungen Männer ist herausragend und beispielhaft. Diese Aktion unterstützten wir gerne. Wir spendeten 5.000 Euro aus der Stiftung der Volksbank und haben „die Jungs" zusätzlich mit Radtrikots und Jacken ausgestattet.

Es kommt von Herzen

Defibrillatoren

Urplötzlich bricht ein Mensch zusammen, verliert das Bewusstsein und das Herz stockt. Das sekundenschnelle Herzversagen kann sowohl alte als auch junge Menschen treffen. Die Überlebenschancen wachsen enorm, wenn innerhalb von wenigen Minuten mit gezielten Sofortmaßnahmen begonnen wird. Sowohl auf dem Sportgelände der Spvgg Möckmühl als auch an der Authenrieth-Halle in Roigheim befindet sich nun jeweils ein Defibrillator und kann im Ernstfall Leben retten.

Mobiles EKG

Feierlich übergab unser Vorstand dem DRK Möckmühl einen Spendenscheck von 15.000 Euro. Das DRK stattete den Rettungswagen mit dem EKG-Gerät „corpuls3“ aus. Dieser gilt als revolutionäres Gerätekonzept in der Notfallmedizin. Die erhobenen medizinischen Daten des „corpuls3“ können vom Einsatzort live in das Krankenhaus übertragen werden. Ohne Zeitverlust kann eine Empfehlung ausgesprochen werden und somit die bestmögliche Behandlung des Patienten stattfinden.

Zahlen

unserer Bank

Kunden:
36.003
plus 708

Mitarbeiter:
145

VR-Privatkonten:
18.213
plus 281

Geschäfts-stellen:
17

Sach- und Personalaufwand:
13.081
TEUR
plus 2,7 %

Unsere gute Entwicklung bestätigt uns in unserem Handeln um auch nachhaltig vor Ort zu sein.

plus 9,8 %
Provisions-überschuss:
6.246
TEUR

Dividende:
289
TEUR
2,0 %

Mitgliederbonus:
395
TEUR
plus 4,2 %

Mitglieder:

18.964

plus 71

betreutes Kundenvolumen:
1.839.457
TEUR

plus 9,5 %

betreute Kundeneinlagen:
1.077.642
TEUR

plus 11,9 %

Bilanzsumme:
893.361
TEUR

plus 7,2 %

betreute Kundenkredite:
761.815
TEUR

plus 6,3 %

Eigenkapital:
92.218
TEUR

plus 6,6 %

Bilanzgewinn:
1.329
TEUR

plus 10,1 %

Zinsergebnis (Zinsüberschuss):
14.785
TEUR

plus 6,7 %

Vor Ort

Moderne Besprechungsräume

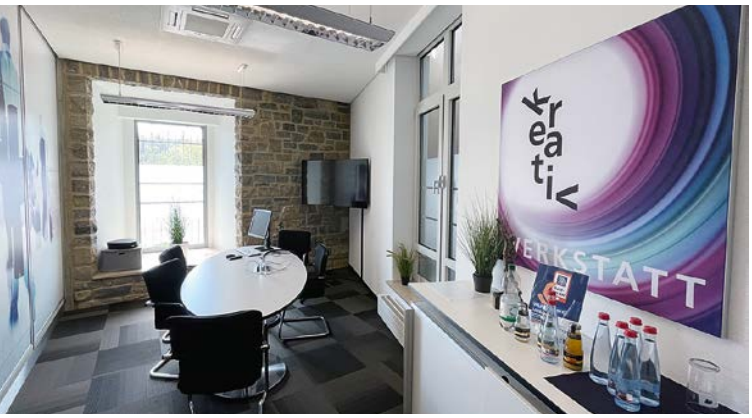

In Konferenz- und Besprechungsräumen fallen wichtige Entscheidungen. Damit sowohl interne Sitzungen als auch Meetings mit Geschäftspartnern erfolgreich verlaufen, vereinen schlichtes und zeitloses Design eine gute Atmosphäre.

Unsere Youngster

Ihre Ansprechpartner von morgen

Auf eigenen Beinen stehen? Einer interessanten Arbeit nachgehen? Und immer weiterentwickeln? Das bietet eine Ausbildung bei der Volksbank Möckmühl eG – spannende Perspektiven inklusive. Die Ausbildung ist vielseitig, Talente und Ideen werden in einer starken Gemeinschaft gefördert. Die jungen Menschen können sich hier erfolgreich weiterentwickeln. Die Arbeitswelt muss sich der fortschreitenden Digitalisierung und den neuen technischen Möglichkeiten anpassen. Das umfasst nicht nur die Lerninhalte, sondern auch die Lernmethoden in der Ausbildung. So wird auf der einen Seite neues fachliches Wissen nötig, auf der anderen Seite steht vor allem die Entwicklung neuer Kompetenzen im Mittelpunkt, da sich das Wissen sehr schnell verändert und immer wieder neue Systeme und technische Möglichkeiten entstehen.

Unser Engagement

VR-Mobil

Die Diakoniestation Möckmühl freute sich über ein weiteres VR-Mobil. Das Angebot der Diakoniestation ist bedarfsgerecht, vielseitig und umfassend. Neben hauswirtschaftlicher und familiärer Hilfe wird Beratung für Betroffene und Angehörige sowie Kurse und Gesprächskreise angeboten. Träger ist die Evangelische Kirchengemeinde Möckmühl. Finanziert wird die Spende aus dem Spendentopf des Gewinnsparens.

Volksbank-Arena

Endlich wieder Vereinssport – und das in einer neugestalteten Arena. Die Abteilung Eisstock des TSV Neuenstadt hat ihre Räumlichkeiten erneuert und renoviert. Es konnte endlich die Einweihung stattfinden. Wir gratulieren zur neuen Volksbank-Arena.

VR-Talentiade

Die VR-Talentiade Handball ist ein Talentprogramm zur Talentsuche und -förderung, das sich speziell an die jüngeren Altersgruppen richtet. Bei der Veranstaltung, dieses Mal in Neuenstadt am Kocher, müssen die Kinder unterschiedliche Koordinationsaufgaben meistern. Die erreichte Punktzahl wird dann notiert und zusammengezählt. Zusammen mit den Volks- und Raiffeisenbanken und sieben weiteren Sportfachverbänden wird die VR-Talentiade jedes Jahr durchgeführt. Teilnehmen können alle Kinder, die in der entsprechenden Altersklasse sind und entweder im Verein spielen oder deren Teilnahme von der Schule bestätigt wird.

Crowd funding

VIELE SCHAFFEN MEHR

Der Weg zum Ziel

Menschen fördern, Verantwortung übernehmen und ein partnerschaftliches Miteinander pflegen – diese genossenschaftlichen Werte sind die Leitschnur für unser Handeln. Sie geben uns Kraft, neue Wege zu gehen, innovative Lösungen zu finden und so die Zukunft erfolgreich zu gestalten. Für die Menschen in unserer Region.

Backhäusle Korb – Dorfgemeinschaft Korb

Sportfreunde Widdern

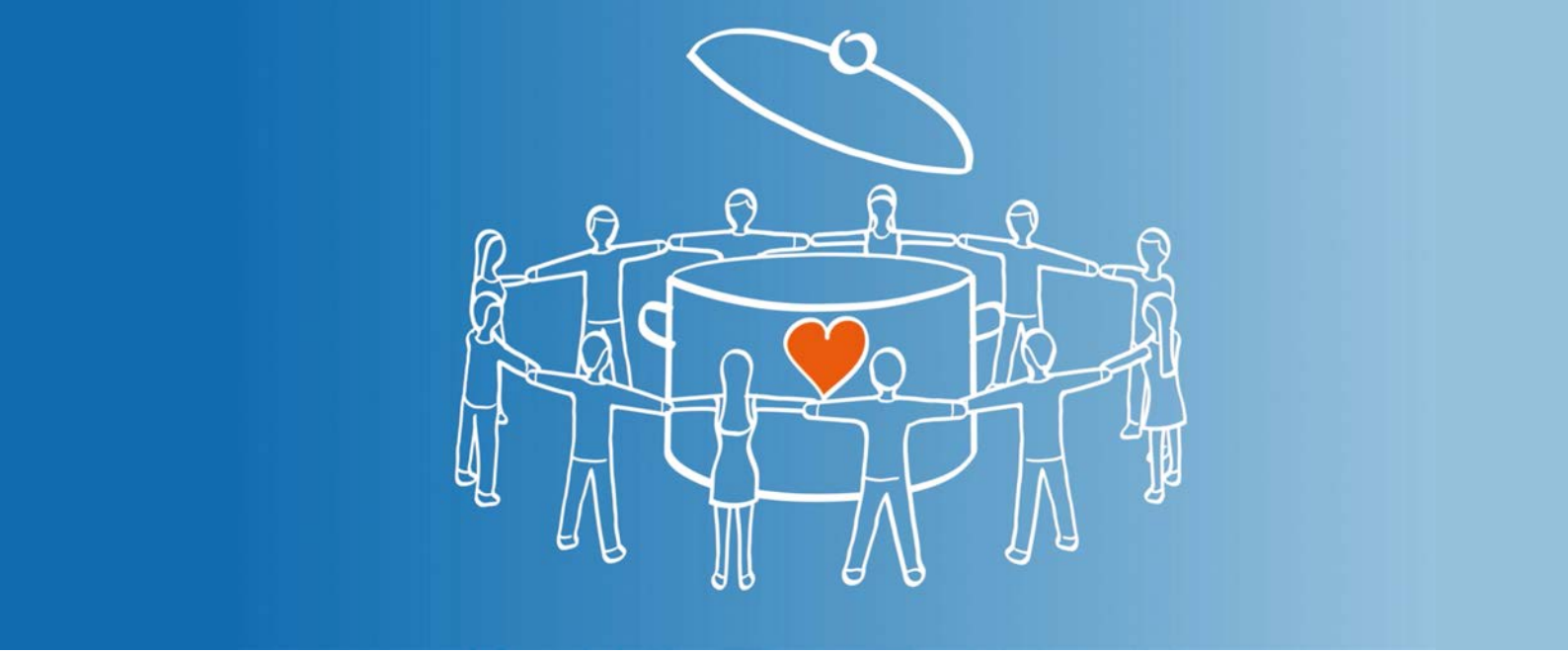

Wir arbeiten in der Region und wir leben in der Region. Da ist es für uns selbstverständlich, dass wir uns auch vor Ort für die Menschen stark machen. So unterstützen wir seit jeher viele kulturelle und soziale Projekte mit Spenden- und Sponsoringgeldern.

Unser Miteinander braucht engagierte Menschen, die mit guten Ideen das Leben vor Ort bereichern. Sie optimal zu unterstützen und dabei möglichst viele Menschen mitzunehmen, ist unser Ziel. Deshalb setzen wir jetzt auf das Crowdfunding-Portal viele-schaffen-mehr.de.

Unser Crowdfunding-Ansatz ist so wie wir: anders. Es geht nicht darum, das Projekt mit den größten Ertragschancen zu fördern. Wir wollen, dass Ideen mit großem Nutzen für die Menschen vor Ort eine Chance bekommen. Damit die möglichst groß ist, unterstützen wir jedes Projekt, das es in die Finanzierungsphase schafft, mit einem Zuschuss aus unserem Crowdfunding-Spendentopf.

Auf *voba-moeckmuehl.viele-schaffen-mehr.de* stellen gemeinnützige Einrichtungen und Organisationen ihre Projektideen vor. Interessierte können dann ein Projekt ihrer Wahl finanziell unterstützen und machen so eine Umsetzung erst möglich. Die Projekte bei „Viele schaffen mehr“ sollen zu einem schöneren und besseren Miteinander in der Region beitragen.

So viele Fans sind nötig.
Für eine Projektsumme …

… von 501 bis 1.000 Euro
mindestens 20 Fans.

… von 1.001 bis 2.500 Euro
mindestens 25 Fans.

… von 2.501 bis 5.000 Euro
mindestens 50 Fans.

… von 5.001 bis 7.500 Euro
mindestens 75 Fans.

… über 7.501 Euro
mindestens 100 Fans.

Es ist Zeit, Geld neu zu denken!

Kaufkraftverlust durch Inflation ist heimtückisch (schematische Darstellung)

In dieser Beispielrechnung verlieren 10.000 Euro, bei einer angenommenen Inflationsrate von 1,6 Prozent pro Jahr in fünf Jahren, rund 763 Euro an Kaufkraft. Durchschnittliche Inflationsrate (Veränderung des Verbraucherpreisindex) berechnet als einfacher Durchschnitt der monatlich ermittelten Jahresinflationsraten (Inflation zum Vorjahresmonat) in den letzten 5 Jahren. Zeitraum: 30. 9. 2016 bis 30. 9. 2021.

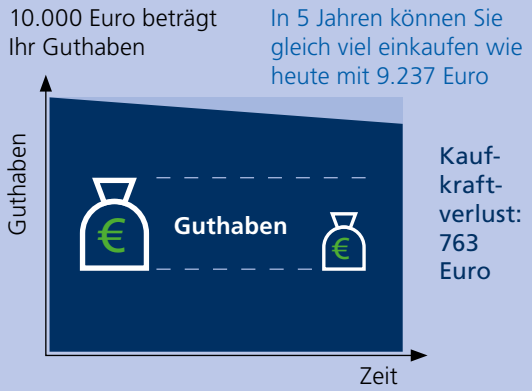

Quelle: Union Investment, eigene Berechnung. Die angegebenen Werte basieren auf beispielhaften Annahmen zur durchschnittlichen Inflationsrate und zum durchschnittlichen Guthabenzins. Tatsächlicher Zinssatz und tatsächliche Inflation sowie künftige Entwicklungen können höher oder niedriger ausfallen. Stand: Dezember 2021

Hier geht's Richtung Zukunft

Die Welt ist stetig im Wandel – auch in der Geldanlage. Walkman, VHS-Kassette, Schwarzwaldklinik und Vokuhilas – heute total von gestern. War damals der klobige, graue PC das modernste Arbeitsgerät, sind es heute flache, extrem leistungsfähige Laptops. Und waren wir gestern mit einem faltbaren Stadtplan unterwegs, ist es heute unser Smartphone und eine Karten-App. Auch ein Telefon mit Wählscheibe ist schon längst Geschichte. Die Welt entwickelt sich ständig weiter.

Wie kommt es dann, dass ausgerechnet beim Geldanlegen viele in der Vergangenheit stehen geblieben sind? Denn zu viele Menschen setzen noch auf klassische Anlageprodukte oder horten es gar auf Girokonten. Und das, obwohl ihr Geld dort von Inflation und Null- oder Negativzins bedroht ist.

Höchste Zeit also, Geldanlage neu zu denken. Denn wir leben nicht mehr in den 80er Jahren, wir schreiben das Jahr 2022. Mit Investmentfonds holen Sie Ihre Geldanlage ins Heute. Und in die Zukunft. Und das auf Wunsch auch nachhaltig.

Jetzt zeitgemäß Geld anlegen

Durch niedrige Zinsen und Inflation sind Vermögensverluste vorprogrammiert. Wer auf Fonds von Union Investment setzt, holt seine Geldanlage ins Heute. Früher wurden herkömmliche Geldanlagen sicher und gut verzinst angelegt. Doch das gehört der Vergangenheit an. Wir müssen uns darauf einrichten, auf lange Sicht mit Null- oder Minuszinsen zu leben. Trotzdem lagerten nach Angaben der Bundesbank Ende Juni 2021 mit rund 2,9 Billionen Euro knapp 40 Prozent des Geldvermögens der deutschen Haushalte in Bargeld und Sicht-, Termin- und Spareinlagen. Noch immer legen also zu viele Menschen ihr Geld in traditionellen Anlageformen an. Doch wer möchte schon, dass der Wert seiner Ersparnisse sinkt? Deshalb heißt es, Geldanlage neu zu denken. Gerade für langfristige Anlageziele, wie etwa die Altersvorsorge, sind renditestarke Anlageformen essenziell.

Aus Geld Zukunft machen

Eine zeitgemäße Geldanlage sind Fonds, die beispielsweise in Wertpapiere oder Immobilien investieren. Sie bieten attraktive Renditechancen und große Flexibilität. Dennoch sollten Anleger bereit sein, zum Beispiel marktbedingte Kurs- und Ertragsschwankungen in Kauf zu nehmen. Mit Fonds unseres Partners Union Investment haben Sie die Chance auf Vermögenswachstum. Lassen Sie uns darüber sprechen, welche Fondsanlagen am besten zu Ihnen passen. Vielleicht ist Ihnen ein gutes Verhältnis zwischen Sicherheit und Rendite wichtig? Oder Ihnen liegt eine flexible Sparform am Herzen? Legen Sie Wert auf eine nachhaltige Geldanlage? Wir beraten Sie gerne und unverbindlich zu den Chancen und Risiken von Fonds, wie zum Beispiel dem Risiko von Kursschwankungen.

Zinstief und Inflation

Im Zeitablauf steigt der Preis von Waren und Dienstleistungen durch Inflation – und damit sinkt die Kaufkraft Ihres ersparten Geldes. Außerdem: Die niedrigen Guthabenzinsen gleichen einen solchen Verlust heute nicht mehr aus. Wertverluste entstehen, wenn das angesparte Vermögen einige Jahre unverzinst liegen bleibt und zusätzlich die Inflationsrate am Guthaben nagt.

Nico Saur

Uwe Wacker

Jürgen Müller

Sandra Planck

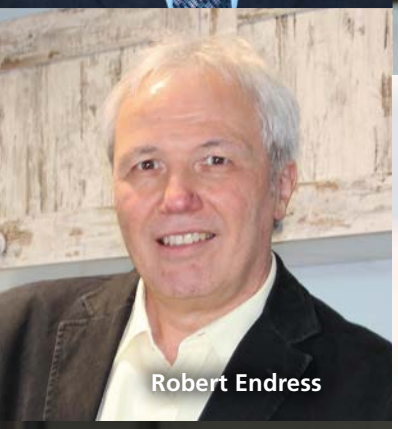
Robert Endress

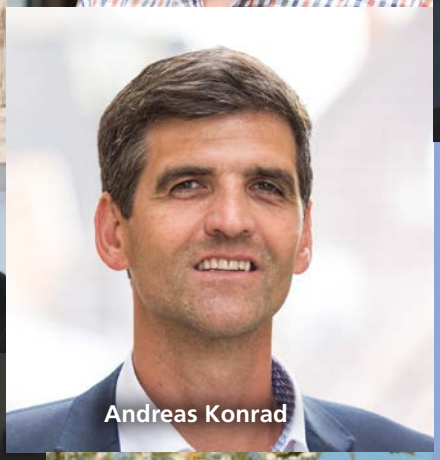
Andreas Konrad

2021

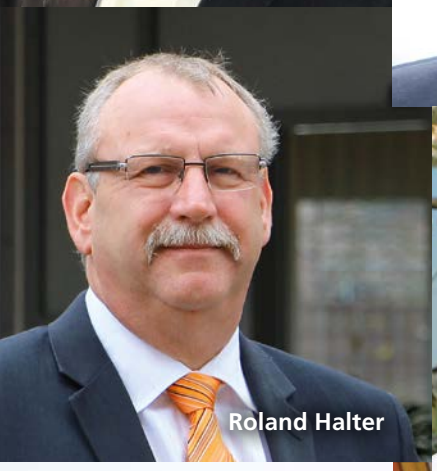
Roland Halter

Jörg Scholl

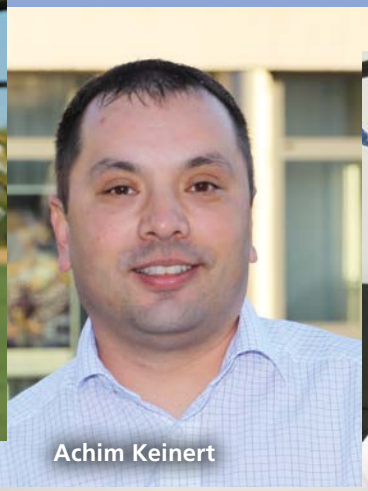
Achim Keinert

Hartmut Susset

Friedhelm Berger

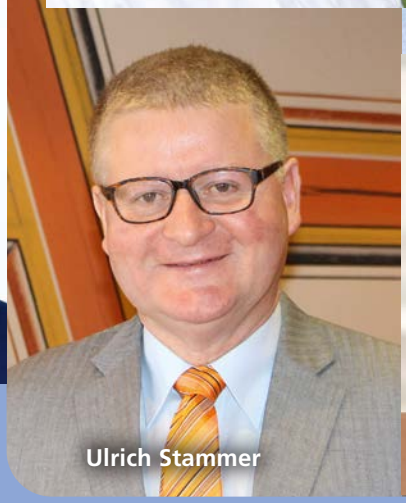
Ulrich Stammer

Dr. Teresa Müller

Ulrich Bopp

Bericht des Aufsichtsrates

Der Aufsichtsrat hat im Berichtsjahr die ihm nach Gesetz, Satzung und Geschäftsordnung obliegenden Aufgaben erfüllt. Er nahm seine Überwachungsfunktion wahr und traf die in seinen Zuständigkeitsbereich fallenden Beschlüsse, dies beinhaltet auch die Befassung mit der Prüfung nach § 53 GenG.

Darüber hinaus hat der Aufsichtsrat die Unabhängigkeit des Abschlussprüfers überwacht. Insbesondere beinhaltete die Überprüfung, dass keine verbotenen Nichtprüfungsleistungen von Personen, die das Ergebnis der Prüfung beeinflussen können, erbracht wurden.

Der Vorstand informierte den Aufsichtsrat in regelmäßig stattfindenden Sitzungen über die Geschäftsentwicklung, die Vermögens-, Finanz- und Ertragslage sowie über besondere Ereignisse. Darüber hinaus stand die Aufsichtsratsvorsitzende in einem engen Informations- und Gedankenaustausch mit dem Vorstand.

Der Aufsichtsrat hat aus seiner Mitte unverändert einen Kreditausschuss eingerichtet.

Der vorliegende Jahresabschluss 2021 mit Lagebericht wurde vom Baden-Württembergischen Genossenschaftsverband e.V. geprüft. Über das Prüfungsergebnis wird in der Vertreterversammlung berichtet.

Den Jahresabschluss, den Lagebericht und den Vorschlag für die Verwendung des Jahresüberschusses hat der Aufsichtsrat geprüft und in Ordnung befunden. Der Vorschlag für die Verwendung des Jahresüberschusses – unter Einbeziehung des Gewinnvortrages – entspricht den Vorschriften der Satzung.

Der Aufsichtsrat empfiehlt der Vertreterversammlung, den vom Vorstand vorgelegten Jahresabschluss zum 31.12.2021 festzustellen und die vorgeschlagene Verwendung des Jahresüberschusses zu beschließen.

Im Berichtsjahr sind die Aufsichtsräte Martin Jochim aus persönlichen Gründen und Norbert Heuser aufgrund seiner beruflichen Veränderung zum Landrat des Landkreises Heilbronn aus dem Gremium ausgeschieden. Für das Jahr 2022 steht die turnusmäßige Wiederwahl der Herren Bopp, Endress, Keinert, Konrad und Scholl an. Die Herren haben ihre Bereitschaft zur erneuten Kandidatur kundgetan.

Vom gesetzlichen Prüfungsverband, dem Baden-Württembergischen Genossenschaftsverband e.V., wurden im Berichtszeitraum alle vorgeschriebenen Prüfungen durchgeführt. Die Prüfungsberichte wurden von Vorstand und Aufsichtsrat in gemeinsamen Sitzungen behandelt.

Der Aufsichtsrat spricht dem Vorstand und den Mitarbeitern Dank für die geleistete Arbeit aus.

Möckmühl, 9. Juni 2022

Der Aufsichtsrat

Beate Dimter, Vorsitzende

Jahresbilanz 2021 (Kurzfassung)

AKTIVSEITE

	EUR	EUR	Geschäftsjahr EUR	Vorjahr TEUR
1. Barreserve				
a) Kassenbestand			10.761.376,05	12.411
3. Forderungen an Kreditinstitute				
a) täglich fällig			85.601.353,02	97.965
4. Forderungen an Kunden			614.779.551,43	576.681
5. Schuldverschreibungen und andere festverzinsliche Wertpapiere				
ba) von öffentlichen Emittenten		9.115.972,84		8.318
bb) von anderen Emittenten		127.323.014,25	136.438.987,09	91.544
6. Aktien und andere nicht festverzinsliche Wertpapiere			14.908.022,99	16.124
7. Beteiligungen und Geschäftsguthaben bei Genossenschaften				
a) Beteiligungen		18.536.980,77		18.084
b) Geschäftsguthaben bei Genossenschaften		653.160,00	19.190.140,77	653
8. Anteile an verbundenen Unternehmen			26.000,00	26
9. Treuhandvermögen			5.146.026,71	3.703
12. Sachanlagen			5.357.693,67	5.834
13. Sonstige Vermögensgegenstände			1.100.502,26	1.771
14. Rechnungsabgrenzungsposten			45.420,25	7
16. Aktiver Unterschiedsbetrag aus der Vermögensverrechnung			6.063,95	12
Summe der Aktiva			893.361.138,19	833.132

PASSIVSEITE

	EUR	EUR	Geschäftsjahr EUR	Vorjahr TEUR
1. Verbindlichkeiten gegenüber Kreditinstituten				
b) mit vereinbarter Laufzeit oder Kündigungsfrist			128.798.611,32	138.792
2. Verbindlichkeiten gegenüber Kunden				
a) Spareinlagen				
aa) mit vereinb. Kündigungsfrist von drei Monaten	161.618.061,27			158.000
ab) mit vereinb. Kündigungsfrist von mehr als drei Monaten	1.281.063,06	162.899.124,33		887
b) andere Verbindlichkeiten				
ba) täglich fällig	469.341.531,68			406.610
bb) mit vereinbarter Laufzeit oder Kündigungsfrist	27.289.866,82	496.631.398,50	659.530.522,83	31.924
3. Verbriefte Verbindlichkeiten				
a) begebene Schuldverschreibungen			99.888,86	100
4. Treuhandverbindlichkeiten			5.146.026,71	3.703
5. Sonstige Verbindlichkeiten			606.214,64	452
6. Rechnungsabgrenzungsposten			55.737,54	72
7. Rückstellungen				
a) Rückstellungen für Pensionen u. ähnliche Verpflichtungen		325.868,00		343
b) Steuerrückstellungen		1.942.138,00		699
c) andere Rückstellungen		4.637.681,13	6.905.687,13	5.026
11. Fonds für allgemeine Bankrisiken			32.000.000,00	29.500
12. Eigenkapital				
a) Gezeichnetes Kapital		14.579.472,36		14.546
c) Ergebnisrücklagen				
ca) gesetzliche Rücklage	22.155.000,00			20.636
cb) andere Ergebnisrücklagen	22.155.000,00	44.310.000,00		20.636
d) Bilanzgewinn		1.328.976,80	60.218.449,16	1.207
Summe der Passiva			893.361.138,19	833.132

	EUR	EUR	Geschäftsjahr EUR	Vorjahr TEUR
1. Eventualverbindlichkeiten				
b) Verbindlichkeiten aus Bürgschaften und Gewährleistungsverträgen			9.834.681,55	12.822
2. Andere Verpflichtungen				
c) Unwiderrufliche Kreditzusagen			54.951.464,14	29.166

GEWINN- UND VERLUSTRECHNUNG

	EUR	EUR	EUR	Geschäftsjahr EUR	Vorjahr TEUR
1. Zinserträge aus					
a) Kredit- und Geldmarktgeschäften		13.984.415,32			14.334
b) festverzinslichen Wertpapieren und Schuldbuchforderungen		1.112.781,73	15.097.197,05		1.095
darunter:					
in a) und b) angefallene negative Zinsen	125.343,41				
2. Zinsaufwendungen			1.480.975,58	13.616.221,47	2.031
darunter: erhaltene negative Zinsen	16.774,68				
3. Laufende Erträge aus					
a) Aktien und anderen nicht festverzinslichen Wertpapieren			442.685,10		410
b) Beteiligungen und Geschäftsguthaben bei Genossenschaften			726.083,24	1.168.768,34	51
5. Provisionserträge			6.934.397,07		6.255
6. Provisionsaufwendungen			690.751,38	6.243.645,69	566
8. Sonstige betriebliche Erträge				611.450,24	668
10. Allgemeine Verwaltungsaufwendungen					
a) Personalaufwand					
aa) Löhne und Gehälter		6.998.891,55			7.019
ab) Soziale Abgaben und Aufwendungen für Altersversorgung und für Unterstützung		1.660.961,62	8.659.853,17		1.587
darunter: für Altersversorgung	299.757,91				(296)
b) andere Verwaltungsaufwendungen			4.425.233,33	13.085.086,50	4.133
11. Abschreibungen und Wertberichtigungen auf immaterielle Anlagewerte und Sachanlagen				619.519,29	730
12. Sonstige betriebliche Aufwendungen				182.771,21	248
13. Abschreibungen und Wertberichtigungen auf Forderungen und bestimmte Wertpapiere sowie Zuführungen zu Rückstellungen im Kreditgeschäft				0,00	1.536
14. Erträge aus Zuschreibungen zu Forderungen und bestimmten Wertpapieren sowie aus der Auflösung von Rückstellungen im Kreditgeschäft				1.645.977,90	0
15. Abschreibungen und Wertberichtigungen auf Beteiligungen, Anteile an verbundenen Unternehmen und wie Anlagevermögen behandelte Wertpapiere			150.043,00		455
16. Erträge aus Zuschreibungen zu Beteiligungen, Anteilen an verbundenen Unternehmen und wie Anlagevermögen behandelten Wertpapieren				-150.043,00	0
19. Ergebnis der normalen Geschäftstätigkeit				9.248.643,64	4.510
23. Steuern vom Einkommen und vom Ertrag			3.259.591,72		1.978
24. Sonstige Steuern, soweit nicht unter Posten 12 ausgewiesen			41.831,82	3.301.423,54	31
24a. Aufwendungen aus der Zuführung zum Fonds für allgemeine Bankrisiken				2.500.000,00	1.300
25. Jahresüberschuss				3.447.220,10	1.201
26. Gewinnvortrag aus dem Vorjahr				1.756,70	7
28. Einstellungen in Ergebnisrücklagen					
a) in die gesetzliche Rücklage			1.060.000,00		0
b) in andere Ergebnisrücklagen			1.060.000,00	2.120.000,00	0
29. Bilanzgewinn				1.328.976,80	1.207

VORSCHLAG FÜR DIE ERGEBNISVERWENDUNG

Der Vorstand schlägt im Einvernehmen mit dem Aufsichtsrat vor, den Jahresüberschuss von EUR 3.447.220,10 – unter Einbeziehung eines Gewinnvortrages von EUR 1.756,70 (Bilanzgewinn von EUR 1.328.976,80) – wie folgt zu verwenden:

Ausschüttung einer Dividende von 2,00 %	288.822,10
Zuweisung zu den Ergebnisrücklagen	
a) Gesetzliche Rücklage	520.000,00
b) Andere Ergebnisrücklagen	520.000,00
Vortrag auf neue Rechnung	154,70
	1.328.976,80

Die nicht aufgeführten Positionen aus dem Formblatt sind nicht belegt. Der vollständige Jahresabschluss 2021 in der gesetzlichen Form trägt den uneingeschränkten Bestätigungsvermerk des Baden-Württembergischen Genossenschaftsverbandes e.V., Karlsruhe. Er wird im Bundesanzeiger sowie beim Amtsgericht Stuttgart offengelegt.

Verwaltung

Mitglieder des Aufsichtsrates

Beate Dimter – Aufsichtsratsvorsitzende – Rechtsanwältin / selbstständig, Siglingen
Friedhelm Berger, Dipl.-Betriebswirt FH / selbständiger Steuerberater, Stein am Kocher
Ulrich Bopp, Geschäftsführer / Ulrich Bopp GmbH, Widdern
Robert Endress, Geschäftsführer / Provitec GmbH, Cleversulzbach
Roland Halter, Bürgermeister / Gemeinde Jagsthausen, Jagsthausen
Achim Keinert, New Business Leader / GGB Heilbronn, Gochsen
Andreas Konrad, Bürgmeister / Stadt Neuenstadt, Neudenau
Jürgen Müller – stv. Aufsichtsratsvorsitzender – Technischer Betriebswirt, Brettach
Dr. Teresa Müller, Consultant, Management Partner GmbH Unternehmensberater, Herbolzheim
Sandra Planck, stellv. Schulleiterin / Eckenberg-Gymnasium, Neudenau
Nico Saur, Diplom-Ingenieur / Magna PT B.V. & Co. KG, Roigheim
Jörg Scholl, Diplom-Ingenieur / Audi AG, Züttlingen
Ulrich Stammer, Bürgermeister / Stadt Möckmühl, Möckmühl
Hartmut Susset, Zahntechnikermeister / selbstständig, Kochertürn
Uwe Wacker, Qualitätssicherungs-Ingenieur / ArianeGroup GmbH, Lampoldshausen

Mitglieder des Vorstandes

Alexander Britsch, Geschäftsleiter Markt und Handel, Möckmühl
Thomas Reuter, Geschäftsleiter Produktion und Steuerung, Kochersteinsfeld

Ehrenvorstand

Erich Noë, Bankvorstand i. R., Möckmühl

Danke Norbert Heuser

Norbert Heuser wurde am 28. Juni 2021 vom Kreistag im ersten Wahlgang zum neuen Landrat gewählt.

Es ist für uns etwas ganz Besonderes, dass ein Bürgermeister aus unserem Geschäftsgebiet und ein langjähriges Mitglied unseres Aufsichtsrats in diese kommunal herausragende Position gewählt wurde.

Aufsichtsrat, Vorstand und alle Mitarbeiterinnen und Mitarbeiter der Volksbank Möckmühl eG gratulieren hierzu ganz herzlich.

Wir sind davon überzeugt, dass Norbert Heuser in der neuen Position unseren lebens- und liebenswerten Landkreis Heilbronn weiter nach vorne führen wird. Alles Gute!

Impressum

Verantwortlich für den
journalistisch-redaktionell gestalteten Inhalt:
Marketingabteilung Susanne Ballmann

Gestaltung: Schumacher · Das Graphikhaus
Im Vogelsang 13, 74861 Neudenau-Siglingen

Herausgeber:

Volksbank Möckmühl eG

Seckachtorgasse 11, 74219 Möckmühl

Zuständiger Prüfungsverband:

bwgv Baden-Württembergischer Genossenschaftsverband e.V.

Am Rüpurrer Schloss 40, 76199 Karlsruhe

Volksbank
Möckmühl eG